

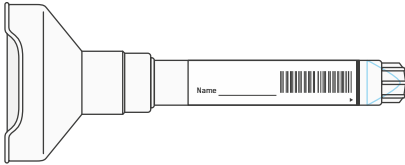

**Inhalt**



**1x Verschluss-Deckel für Probenröhrchen**



**1x Probenröhrchen mit Trichter**



**1x Ampulle Kochsalzlösung**



**1x Tüte für Probenröhrchen**

**Instruktionen auf der Rückseite**





**Vorgehen**



Vor der Speichelabgabe **eine Stunde NICHT essen, trinken, rauchen, Kaugummi kauen oder Zähne putzen / spülen.**

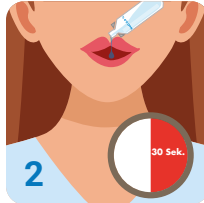

Ampulle öffnen und Kochsalzlösung (NaCl 0.9%) in den Mund geben und **30 Sekunden im Mund spülen.**

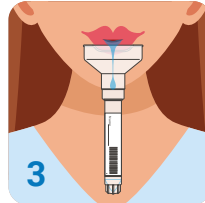

Gemisch aus Speichel und Kochsalzlösung durch den Trichter ins Röhrchen spucken.

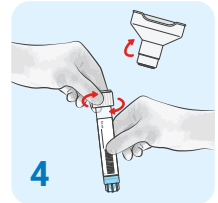

Trichter entfernen und das Probenröhrchen mit separatem Deckel verschliessen. **Probenröhrchen mit Patientendaten beschriften (Vorname, Name, Geburtsdatum).**

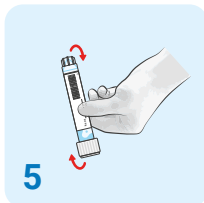

Zum Mischen des Speichels und der Kochsalzlösung das Probenröhrchen 3x sanft hin und her kippen.



Der Trichter und die leere Kochsalzlösung-Ampulle können entsorgt werden.

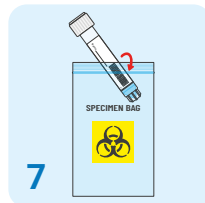

Probenröhrchen in den beigelegten SPECIMEN BAG legen und gut verschliessen.

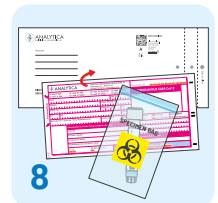

Abschliessend SPECIMEN BAG zusammen mit **ausgefülltem Auftragsformular\*** in die Versandtüte verpacken.

**\* Auftragsformular Coronavirus SARS-CoV-2 ausfüllen** – Die Analyse, Entnahmestelle und **vom BAG geforderte Fallkonstellation, Mobilnummer, E-Mail-Adresse, sowie Krankenkassenangaben müssen zwingend ausgefüllt werden.** Elektronisch angebundene Kunden können den Test auch online beauftragen.