

Suche nach Oxyuren-Eiern

Für die Suche nach Oxyuren-Eiern wird folgendes Material benötigt:

- ca. 5 cm langer, transparenter (nicht matter) Klebestreifen
- Objektträger mit Mattrand
- Versandhülle für Objektträger
- Bleistift
- Einmalhandschuhe
- Versandtüte
- Auftragsformular oder elektronischer Auftrag

Vorgang

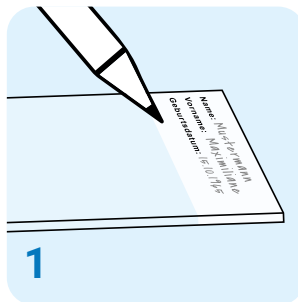

Name, Vorname und Geburtsdatum mit Bleistift auf dem Mattrand des Objektträgers **vermerken**. Versandhülle öffnen und in greifbare Nähe legen.

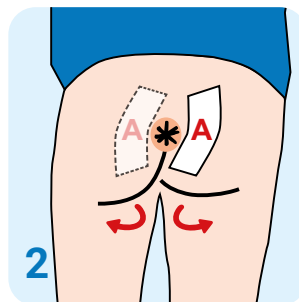

Entnahme morgens **vor dem ersten Toilettengang** und **vor dem Waschen / Duschen**. Einmalhandschuhe anziehen. Gesäss spreizen und mit der klebenden Seite des Klebestreifens **mehrmals den Bereich rund um den Anus (After) abtupfen**.

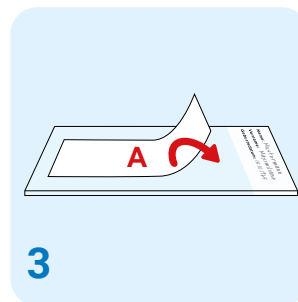

Den Klebestreifen auf den **Objektträger kleben**. **Nur eine Seite** des Objektträgers bekleben.

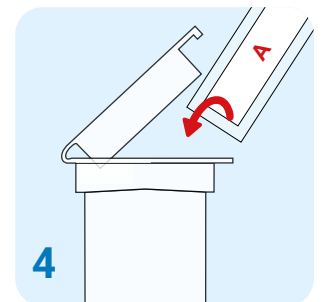

Einen Handschuh ausziehen und mit der handschuhfreien Hand die Versandhülle fassen. Mit der behandschuhten Hand **den Objektträger in die Versandhülle schieben**.

! Nach der Entnahme

Die Versandhülle inkl. Inhalt in die Arztpraxis bringen oder zusammen mit dem Auftragsformular oder der Etikette eines elektronischen Auftrags in eine ANALYTICA-Versandtüte packen und per Post einsenden oder direkt in der ANALYTICA abgeben.